

## Strukturierte medizinische Ersteinschätzung in Deutschland (SmED)

Wie sieht die Zukunft der Akut- und  
Notfallversorgung aus?

16. Mai 2019 | Berlin

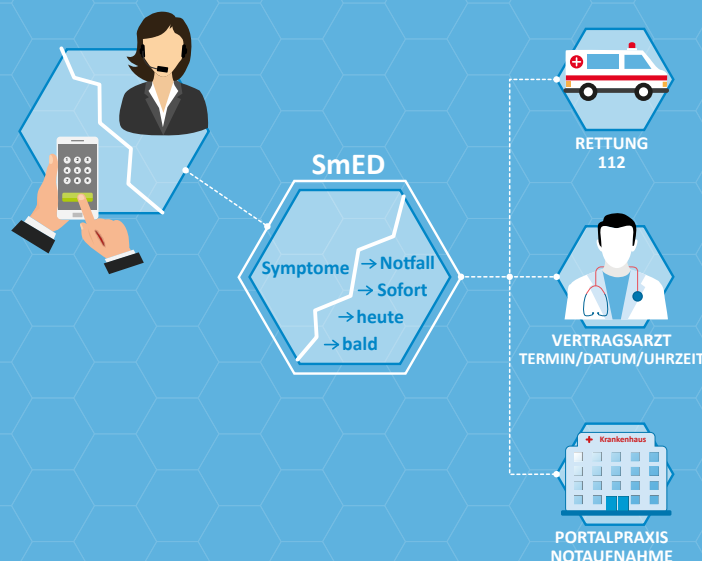

### ANLASS

Was soll ich machen, wenn ich akute Beschwerden habe? Vor dieser Frage stehen Patientinnen und Patienten, wenn sie ärztliche Hilfe außerhalb der üblichen Sprechstundenzeiten benötigen. Ein Anruf beim ärztlichen Bereitschaftsdienst unter der Nummer 116117 soll zukünftig Klarheit schaffen. Wie im Terminservice- und Versorgungsgesetz (TSVG) angelegt, wird eine softwaregestützte medizinische Ersteinschätzung den Ablauf strukturieren. Die Software SmED (Strukturierte medizinische Ersteinschätzung in Deutschland) dient zur Unterstützung der Disponenten und Mitarbeiter von integrierten Notfallzentren und kann überall dort eingesetzt werden, wo hilfesuchende Patienten vorstellig werden. Damit sollen diese frühzeitig in die dem Versorgungsbedarf entsprechende Versorgungsebene geleitet werden, um unter anderem die Notaufnahmen der Krankenhäuser von vermeintlichen Notfällen zu entlasten.

### ZIEL

SmED wird ab dem Jahr 2019 im Alltagseinsatz auf dem Gebiet von elf Kassenärztlichen Vereinigungen evaluiert und kontinuierlich verbessert. Das Konzept der Software sowie Erfahrungen und Anregungen aus den Entwicklungen und Testbetrieben werden im Rahmen der Tagung vorgestellt und von verschiedenen Akteuren des Gesundheitswesens beleuchtet. Informieren Sie sich zum aktuellen Stand und diskutieren Sie mit!

Das **Programm** finden Sie auf der Rückseite →

### Anmeldung

Die Teilnahme ist kostenlos. Aufgrund der begrenzten Teilnehmerzahl bitten wir Sie um vorherige Anmeldung im Internet:  
<https://www.zi.de/veranstaltungen/zi-forum/16-mai-2019/>

Anmeldeschluss: **9. Mai 2019**

Für Ihr leibliches Wohl ist gesorgt. Wir freuen uns auf Ihr Kommen!

### ZEIT UND ORT

Donnerstag, 16. Mai 2019  
10:00 – 15:00 Uhr

Langenbeck-Virchow-Haus  
Großer Hörsaal  
Luisenstr. 58/59  
10117 Berlin





### Programm 16. Mai 2019\* | Berlin

**10:00** **Quo vadis Akut- und Notfallversorgung**  
Dr. Stephan Hofmeister  
Kassenärztliche Bundesvereinigung (KBV)

**10:30** **Vorstellung SmED**  
Dr. Dominik Graf von Stillfried  
Zentralinstitut für die kassenärztliche  
Versorgung (Zi)

**11:00** **SmED live – Erfahrungsberichte aus KVen**  
Sandra Schwenke  
KV Bremen  
Vicky Schmelzer  
KV Sachsen-Anhalt

**11:30** **Ersteinschätzung und Triage – Gemein-  
samkeiten und Unterschiede**  
Dr. Andreas Meer  
in4medicine

**12:00** **Mittagspause**

**13:00** **Strukturierte medizinische Erstein-  
schätzung: mehr Sicherheit und Effizienz  
in der Versorgung?**  
Dr. Henrik Herrmann  
Ärztchamber Schleswig-Holstein  
Dr. Gerald Quitterer  
Bayerische Landesärztekammer

#### Anforderungen an Strukturen in der Akut- und Notfallversorgung

**13:30** **aus Sicht einer KV**  
Dr. Thomas Schröter  
KV Thüringen

**13:45** **aus Sicht einer Krankenhausgesellschaft**  
Patrick Reimund  
Krankenhausgesellschaft Schleswig-Holstein

**14:00** **116117 vs. 112? So machen wir das in NRW**  
Dr. Frank Bergmann  
KV Nordrhein  
Dr. Ralf Blomeyer  
Institut für Notfallmedizin der  
Berufsfeuerwehr Köln

**14:30** **Gemeinsame Tresen, Integration der  
Notfallstrukturen – nächste Schritte  
bundesweit**  
Joachim Becker  
Bundesministerium für Gesundheit  
Sabine Dittmar, MdB  
SPD-Bundestagsfraktion  
Ludwig Eichner  
KV Bayerns  
Dr. Johannes Fechner  
KV Baden-Württemberg  
Rudolf Henke  
Marburger Bund

**15:00** **Kaffee & Kuchen | Get Together**

**Moderation der Veranstaltung:**  
Egbert Maibach-Nagel  
Deutsches Ärzteblatt

#### KONTAKT

Zentralinstitut für die  
kassenärztliche Versorgung  
in Deutschland  
Salzufer 8, 10587 Berlin  
T +49 30 4005 2457  
F +49 30 4005 2490  
[zi@zi.de](mailto:zi@zi.de)  
[www.zi.de](http://www.zi.de)